

Landes
ATLANTIQUE SUD

GÎTE PINÈDE - CLOS DE MILLON - SOUSTONS - LANDES ATLANTIQUES

GÎTE PINÈDE - CLOS DE MILLON - SOUSTONS

Bienvenue dans notre location de vacances pour 4 personnes à Soustons - Landes Atlantiques

https://leclosdemillon.fr



Michel et Edwige LABOILLE MORESMAU

+33 5 58 41 58 10
+33 6 84 33 11 01

A **Gîte Pinède - Soustons** : Domaine de Millon, Pinède 40140 SOUSTONS

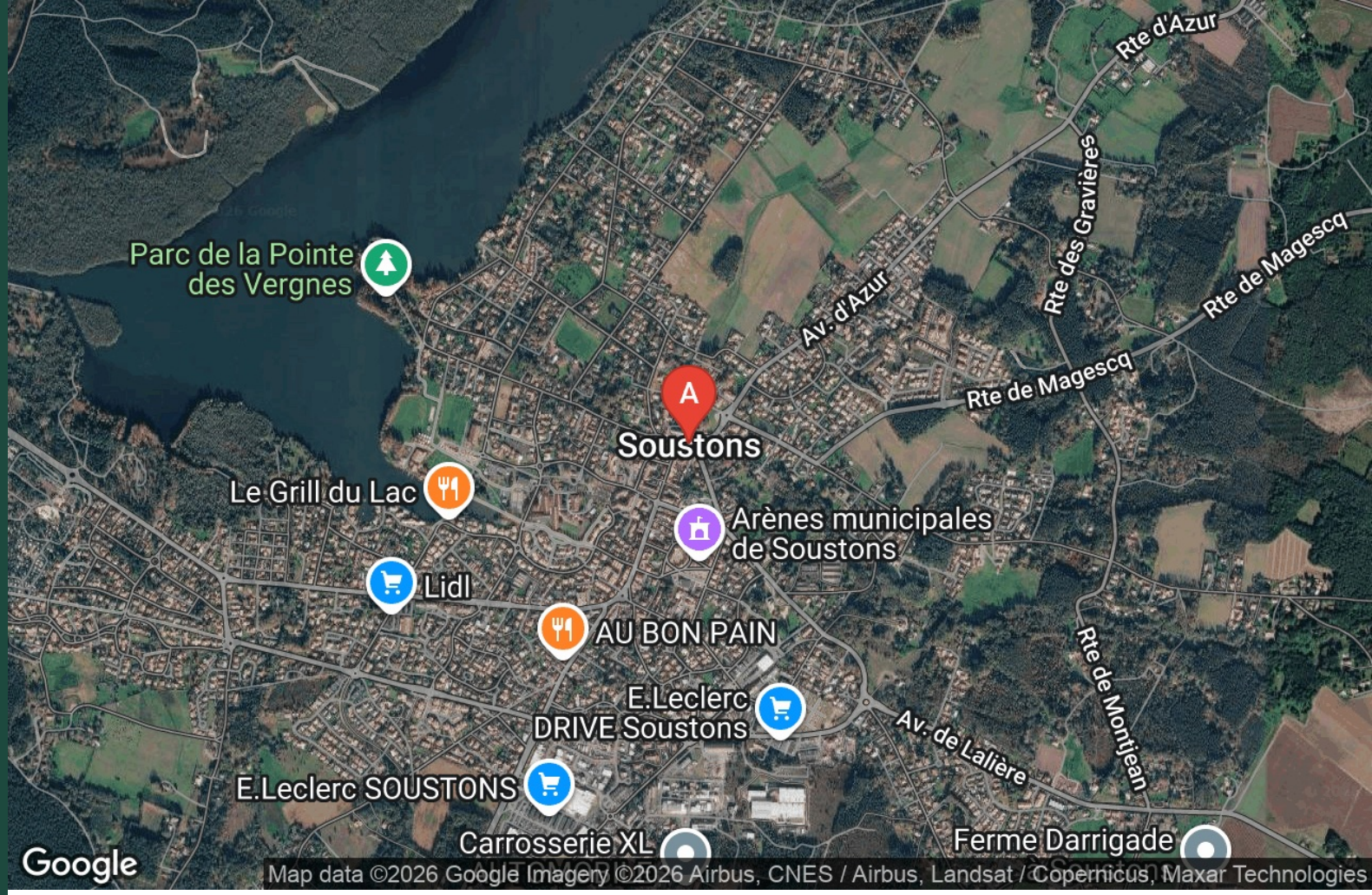



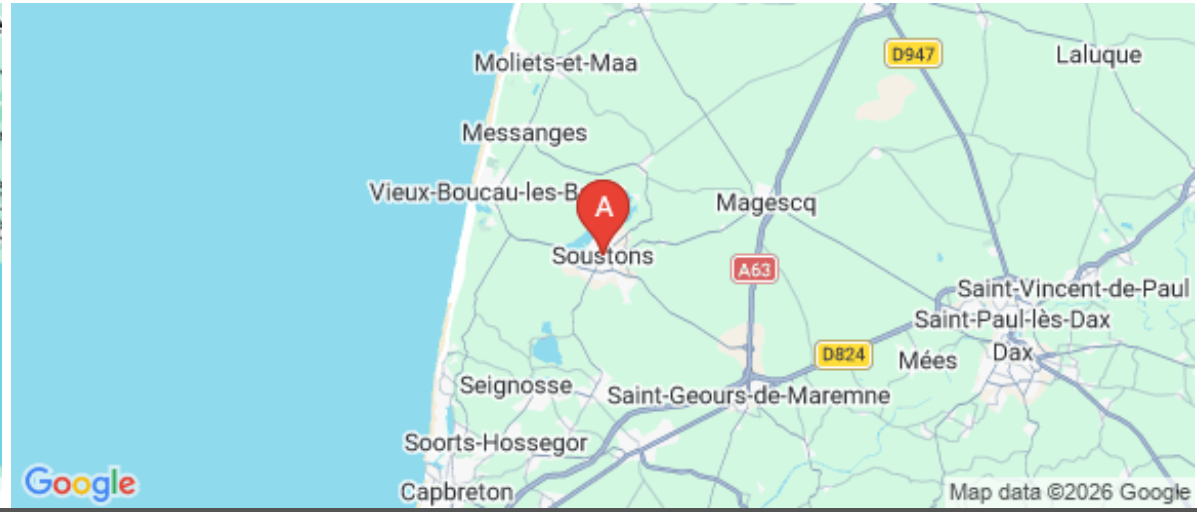






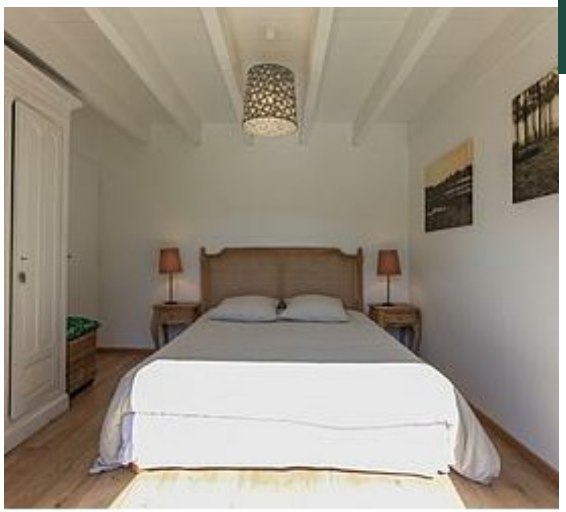

Gîte Pinède - Soustons

Maison	4 personnes	2 chambres	85 m2

Proche de l'océan, situé dans un environnement boisé, gîte en rez de chaussée au sein d'un domaine proposant un séjour-coin cuisine coin salon, 2 ch (1 lit 140, 2 lits 90, lit bébé), SDB, LL, LV, MO, TV, portable. Chauf central élect + poele à bois, meubles de jardin, barbecue, grande terrasse couverte, boulodrome. Jardin privatif locataires 1200 m². Autres gîtes sur la propriété. Accés indépendant. . Linge de maison founis. Taxe de séjour à prévoir. Caution animal : 90 €














Pièces et équipements

Chambres	Chambre(s): 2 Lit(s): 0	dont lit(s) 1 pers.: 0 dont lit(s) 2 pers.: 0
Salle de bains / Salle d'eau	Salle de bains avec baignoire	Salle de bains privée
WC		
Cuisine	Lave vaisselle	
Autres pièces	Terrasse	
Media	Télévision	
Autres équipements	Lave linge privatif	
Chauffage / AC	Cheminée	
Bien être		
Exterieur		
Divers		

Infos sur l'établissement

Communs	Habitation indépendante	Mitoyen locataire
Activités		
Restauration		
Réseaux		
Stationnement		
Services		
Extérieurs	Piscine privative	

A savoir : conditions de la location

Arrivée	
Départ	
Langue(s) parlée(s)	
Annulation/ Prépaiement/ Dépot de garantie	
Moyens de paiement	
Petit déjeuner	
Ménage	
Draps et Linge de maison	Draps et/ou linge compris
Enfants et lits d'appoints	
Animaux domestiques	Les animaux ne sont pas admis.

Tarifs & disponibilités

Gîte Pinède - Soustons

Nos tarifs et nos disponibilités sont actualisés sur notre site :
https://www.leclosdemillon.fr

Mes recommandations

Que faire à Landes Atlantique Sud | Les Spots

OFFICE DE TOURISME LANDES ATLANTIQUE SUD
WWW.LANDESATLANTIQUESUD.COM

Landes ATLANTIQUE SUD



Pizza Marcela et distributeur automatique 7j/7 et 24h/24

+33 6 72 85 41 11
10 Place Robert Lassalle

0.2 km
SOUSTONS
1

Nos pizzas sont artisanales à emporter ou déguster sur place. Nous avons une terrasse très agréable sous les platanes à la belle saison et une quinzaine de couverts à l'intérieur. En haute saison il est recommandé de commander ses pizzas par téléphone même si on veut manger sur place, pour réduire votre attente. Un distributeur automatique de NOS pizzas est à votre disposition 7j/7 et 24h/24

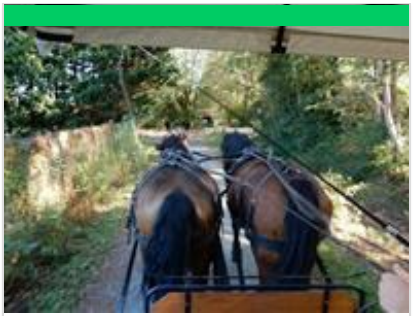

Ma Calèche

+33 6 61 40 95 13
http://www.macaleche.fr

SOUSTONS
1

Nous proposons des promenades en calèche de 1 à 17 personnes, certaines activités sont accessibles aux personnes à mobilité réduite(jusqu'à 2 fauteuils) Plusieurs activités : - Promenade nature : De 1 à 17 personnes avec la possibilité de monter 2 fauteuils, promenade en partie en forêt (Azur-Moliets-Soustons) - Mariage : nos plus belles calèches vous attendent pour que cette journée reste inoubliable. - Evénements : fêtes, anniversaires,comité d'entreprise,... - Nous nous déplaçons dans votre structure(maison de retraite, maison spécialisée,...) pour faire faire une petite balade en calèche à vos résidents.



Espace culturel Roger Hanin

+33 5 58 41 50 11
Place des Arènes

0.4 km
SOUSTONS
2

Dominique A, Laurent Rogero, Nico Wayne Toussaint et bien d'autres sont déjà venus se produire sur les planches de la salle Roger Hanin. La salle est idéalement équipée pour recevoir des spectacles de danse. Ainsi, les prestigieux Ballets Malandain de Biarritz ou encore Jose Luis Barreto & Tanguissimo ont récemment envoûté les lieux. Une programmation riche et diversifiée.



Vélos d'Albret Soustons

+33 5 58 48 20 61
7 rue d'Aquitaine
https://www.velos-albret.fr/

1.2 km
SOUSTONS
3

Les Vélos d'Albret, spécialiste de la location de vélos et vélos électriques depuis 2007 vous accueillent dans ses 2 agences, à Soustons Centre (derrière Leclerc) et au sein du Camping L'Airial, dans les Landes. La ville de Soustons située près de l'océan, proche aussi des Pyrénées et du Pays Basque, bénéficie d'une situation géographique et climatique privilégiée. Avec cinq lacs, sept kilomètres de plage, un immense espace boisé de pins, de nombreuses structures d'accueil, Soustons-Ville et Soustons-Plage présentent un attrait touristique de premier ordre sur la côte sud des Landes.

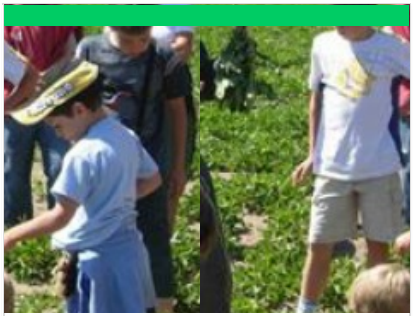

Ferme Darrigade

+33 9 77 73 60 56
Route de St Geours de Maremne
http://www.ferme-darrigade.fr

2.2 km
SOUSTONS
4

Cette ferme familiale installée depuis 5 générations invite à découvrir ses productions : maïs, asperges du sable des Landes, élevage de canards (foie gras et confits). Vous pourrez découvrir également les autres animaux de la ferme: âne, oies, chèvres, poules...On y voit l'évolution de l'exploitation retracée depuis un siècle : du travail dans les champs avec les mules, du ramassage de la résine aux machines modernes… Une petite pointe d'exotisme à découvrir :la CULTURE DE LA CACAHUETE. Ouverture du lundi au samedi, fermé le dimanche et les jours fériés. Boutique du lundi au vendredi de 10h à 12h et de 15h à 18h30, samedi 10h à 12h et l'après-midi 15h à 17h30 uniquement en avril, mai, juillet, août, novembre et décembre. Visite de la ferme en juillet et août: mardi et jeudi à 17h30, mercredi et vendredi à 10h30. Possibilité de visite le reste de l'année sur RDV.

: Restaurants : Activités et Loisirs : Nature : Culturel : Dégustations

Mes recommandations (suite)



La pointe des vergnes

1.2 km
SOUSTONS
1

Un parc dédié à la promenade, planté d'aulnes (encore nommés vergnes), de cyprès chauves et de diverses essences d'arbres. L'endroit idéal pour admirer le grand lac de Soustons, se détendre en famille et apprécier le coucher de soleil.

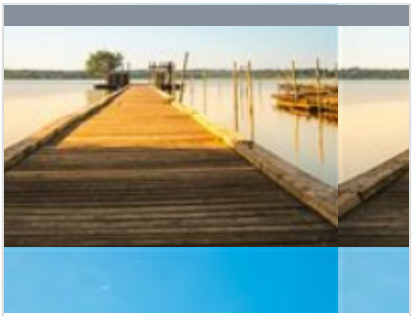

Ponton d'Azur

3.6 km
AZUR
2

Le ponton flottant d'Azur vous offre une superbe vue sur le lac de Soustons. Idéal pour un moment d'évasion. Excellent spot photo !



Voie du littoral sur les chemins de Saint Jacques de Compostelle

http://www.compostelle-landes.com

10.7 km
MOLIETS-ET-MAA
3

Mes recommandations (suite)



: Restaurants : Activités et Loisirs : Nature : Culturel : Dégustations

Mes recommandations (suite)

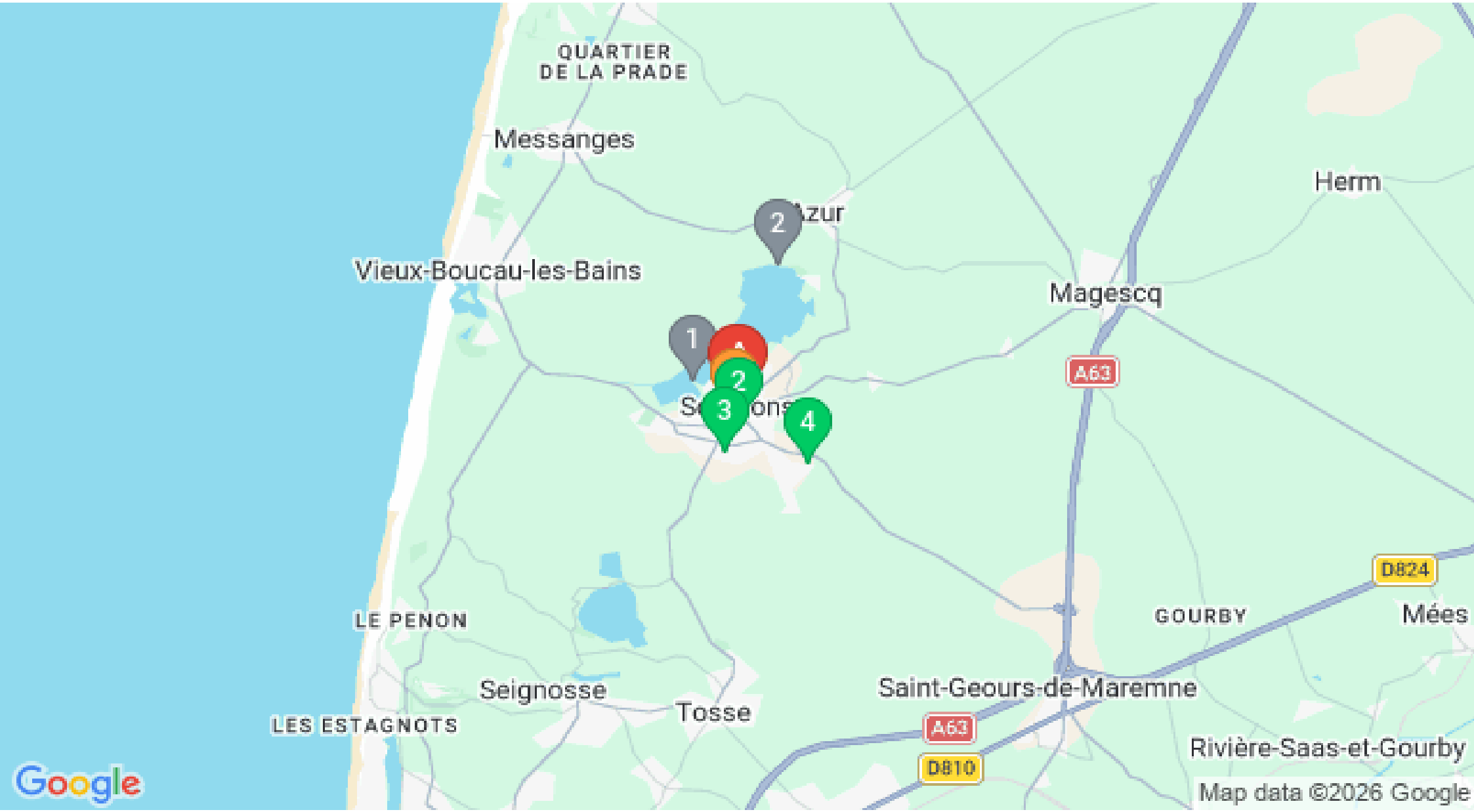

: Restaurants : Activités et Loisirs : Nature : Culturel : Dégustations